

# COMUNE DI SANTA CROCE CAMERINA

(PROVINCIA DI RAGUSA)

000025 16 NOV. 2016  
REGIONE SICILIANA  
ASSESSORATO TERRITORIO ED AMBIENTE  
CONSIGLIO REGIONALE DELL'URBANISTICA

## VARIANTE AL PRG PER LA REALIZZAZIONE DI UN

  
REGIONE SICILIANA  
Assessorato del territorio e dell'Ambiente  
IL PRESENTE DOCUMENTO COSTITUISCE ALLEGATO 3  
AL D.D. N. 185 DEL 30-11-16  
L' / 1

6

O:  
MINA)

# COMUNE DI SANTA CROCE CAMERINA

(PROVINCIA DI RAGUSA)

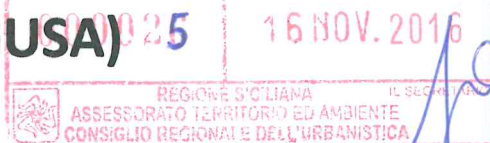

VARIANTE AL PRG PER LA REALIZZAZIONE DI UN SISTEMA POLICENTRICO DI AREE A DESTINAZIONE ALBERGHIERA ED ATTREZZATURE DI INTERESSE GENERALE.

ALLEGATO ALLA DELIBERA DI C. C. N. 4 DEL 25-01-2016

PLANIMETRIA VARIANTE AL PRG  
CON LA VISUALIZZAZIONE  
INTERVENTI ESCLUSI DAL PARERE DI  
CUI AL DDG DIPART. AMBIENTE, N.  
759 DEL 21/12/2012, INTEGRATO  
CON D. A. 560 DEL 24/11/2015 PER  
INTERVENTO CODICE 22

TAVOLA:  
UNICA

SCALA:  
1:10000

IL PROGETTISTA:  
(ARCH. MAURIZIO ARESTIA)

IL RESPONSABILE PROCEDIMENTO:  
(GEOM. GIANFRANCO DI SALVO)

IL DIRIGENTE DEL III DIP.TO:  
(ARCH. MARIA ANGELA MORMINA)





# COMUNE DI SANTA CROCE CAMERINA

(PROVINCIA DI RAGUSA)

25 16 NOV. 2016

REGIONE SICILIANA  
ASSESSORATO TERRITORIO ED AMBIENTE  
CONSIGLIO REGIONALE DELL'URBANISTICA

VARIANTE AL PRG PER LA REALIZZAZIONE DI UN SISTEMA POLICENTRICO DI AREE A DESTINAZIONE ALBERGHIERA ED ATTREZZATURE DI INTERESSE GENERALE.

ALLEGATO ALLA DELIBERA DI C. C. N. 4 DEL 25-01-2016

PLANIMETRIA VARIANTE AL PRG CON LA VISUALIZZAZIONE INTERVENTI ESCLUSI DAL PARERE DI CUI AL DDG DIPART. AMBIENTE, N. 759 DEL 21/12/2012, INTEGRATO CON D. A. 560 DEL 24/11/2015 PER INTERVENTO CODICE 22

TAVOLA:  
UNICA

SCALA:  
1:10000

IL PROGETTISTA:  
(ARCH. MAURIZIO ARESTIA)

IL RESPONSABILE PROCEDIMENTO:  
(GEOM. GIANFRANCO DI SALVO)

IL DIRIGENTE DEL III DIP.TO:  
(ARCH. MARIA ANGELA MORMINA)



## AMBITO (B) (PUNTA SECCA)

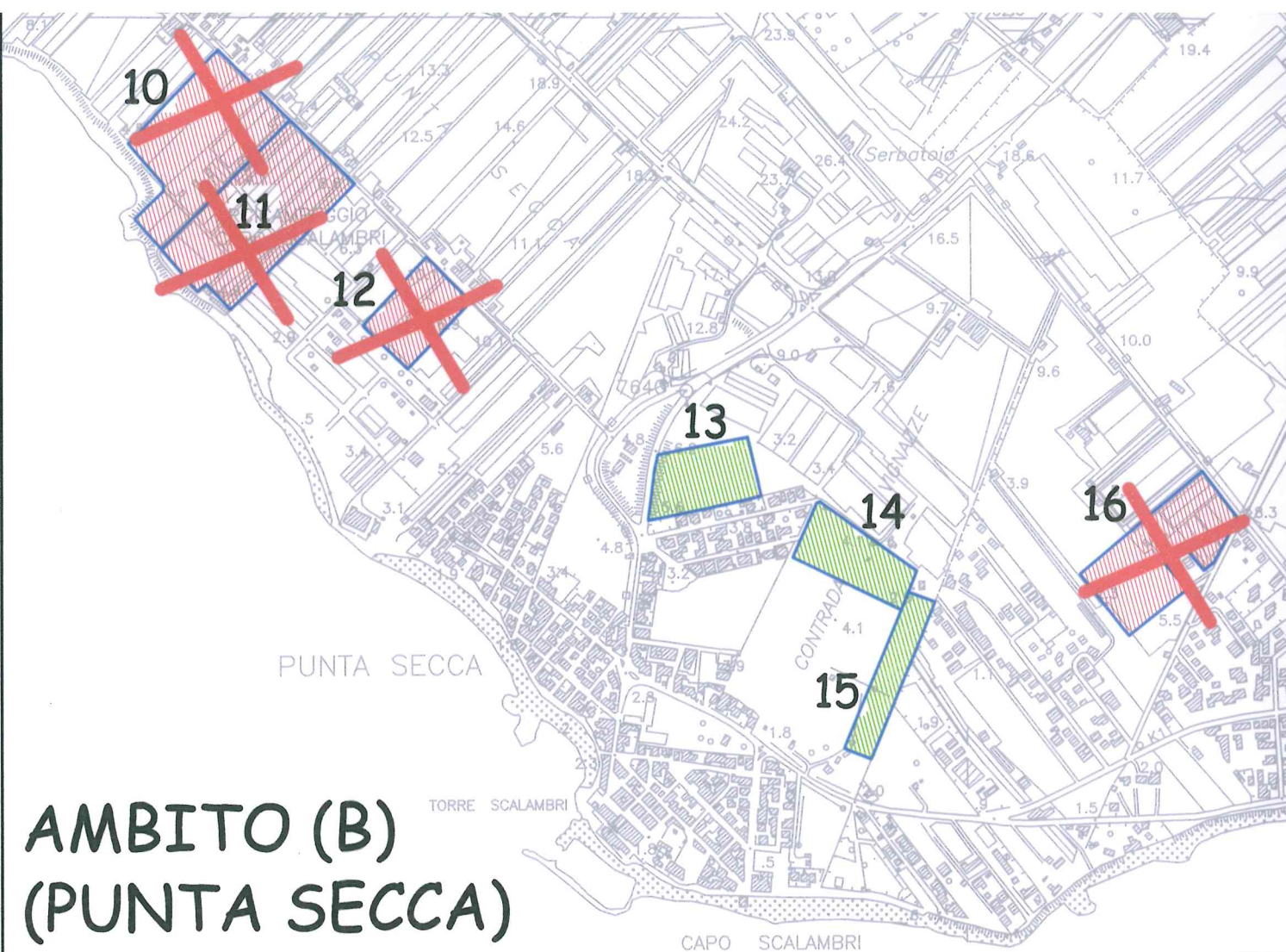

### ELENCO DEGLI INTERVENTI PRESENTATI CON INDICATI GLI INTERVENTI ESCLUSI (PARERE N° 759 DEL 21-12-2012 INTEGRATO CON D. A. 560 DEL 24/11/2015)

CODICE	LOCALITA'	Superficie complessiva	Superficie Fondiaria di progetto (il lotto)	Area ceduta in totale	Amnesso / Escluso	CODICE
01 A	Punta Braccetto	16.240,00	11.368,00	4.872,00	Escluso	13 B
02 A	Punta Braccetto	8.732,00	6.111,56	2.620,44	Amnesso	14 B
03 A	Punta Braccetto	26.513,00	18.427,30	8.085,70	Amnesso	15 B
04 A	Punta Braccetto	19.987,00	13.968,03	6.018,97	Amnesso	16 B
05 A	Punta Braccetto	76.664,00	29.167,00	12.500,00	Escluso	17 B
06 A	Punta Braccetto	83.350,00	29.167,00	12.500,00	Escluso	18 C
07 A	C. da Cannitello	19.022,00	12.219,40	6.802,60	Escluso	19 C
08 A	C. da Cannitello	11.126,00	7.053,00	4.073,00	Escluso	20 C
09 A	C. da Cannitello	33.600,00	22.300,00	11.300,00	Escluso	21 D
10 B	Punta Secca	34.235,00	17.117,50	17.117,50	Escluso	22 D
11 B	Punta Secca	39.398,00	19.650,00	19.748,00	Escluso	23 D
12 B	Punta Secca	23.570,00	16.070,00	7.500,00	Escluso	



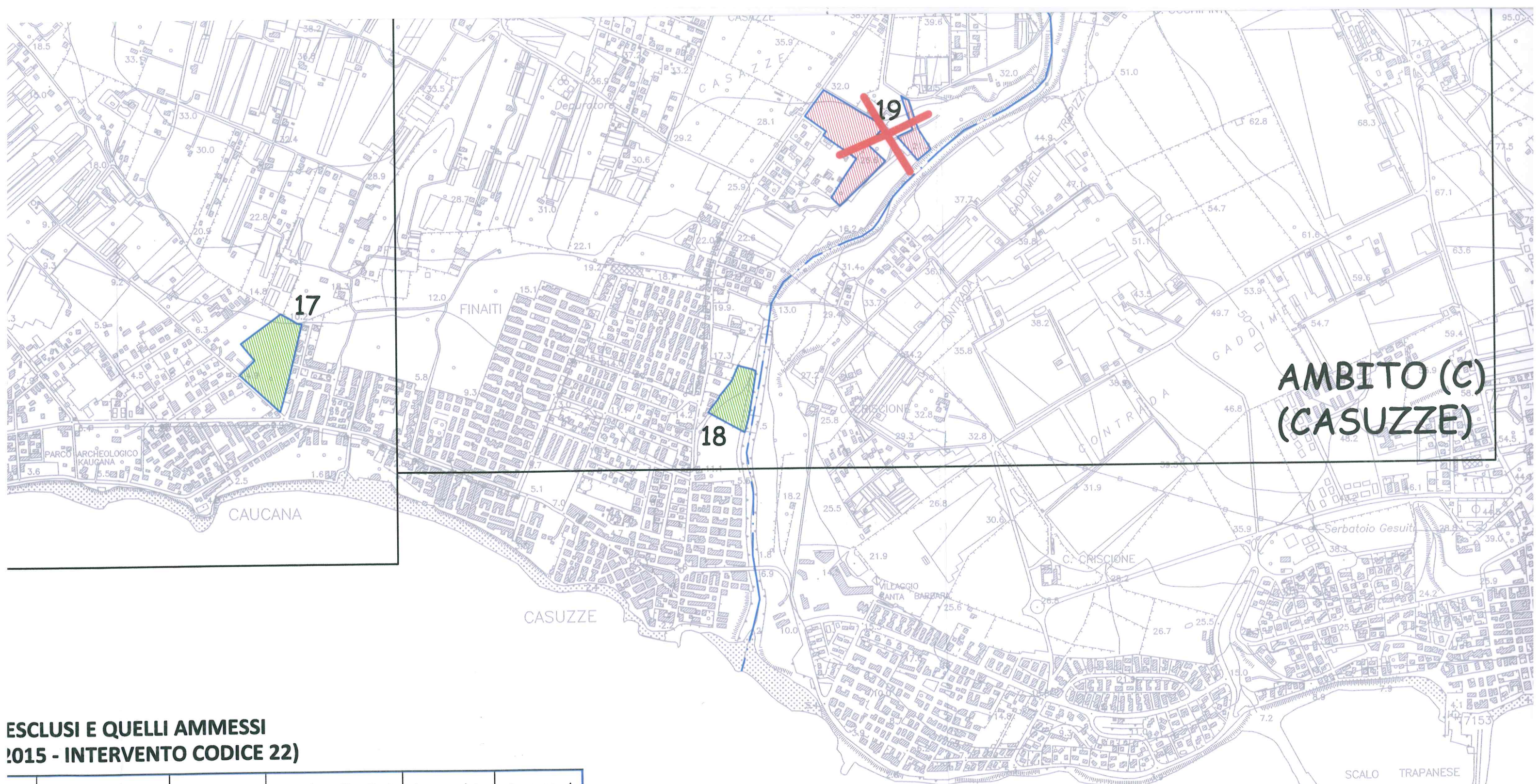

**AMBITO (C)  
(CASUZZE)**

**ESCLUSI E QUELLI AMMESSI  
(2015 - INTERVENTO CODICE 22)**

ICE	LOCALITA'	Superficie complessiva	Superficie Fondiaria di progetto (il lotto)	Area ceduta in totale	Amnesso / Escluso
B	C. da Vignazze	16.000,00	10.687,75	5.312,25	Amnesso
B	C. da Vignazze	20.757,00	14.530,00	6.227,00	Amnesso
B	C. da Vignazze	9.659,00	6.731,00	2.928,00	Amnesso
B	C. da Vignazze	27.047,00	18.923,45	8.123,55	Escluso
B	Caucana	25.072,00	17.372,00	7.700,00	Amnesso
C	C. da Casuzze - Finaiti	17.006,00	10.946,00	4.194,00	Amnesso
C	C. da Casuzze - Finaiti	31.073,00	21.726,00	9.347,00	Escluso
C	C. da Pescazze	26.320,00	18.424,00	7.896,00	Escluso
D	C. da Cozzo Cappello	23.570,00	16.070,00	7.500,00	Escluso
D	C. da Cozzo Cappello	88.840,00	22.750,00	9.750,00	Amnesso
D	C. da Spinazza	34.521,00	24.195,00	10.326,00	Escluso

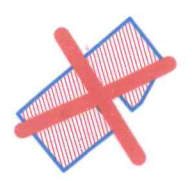

**INTERVENTI ESCLUSI**

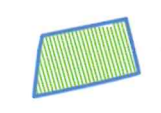

**INTERVENTI AMMESSI**



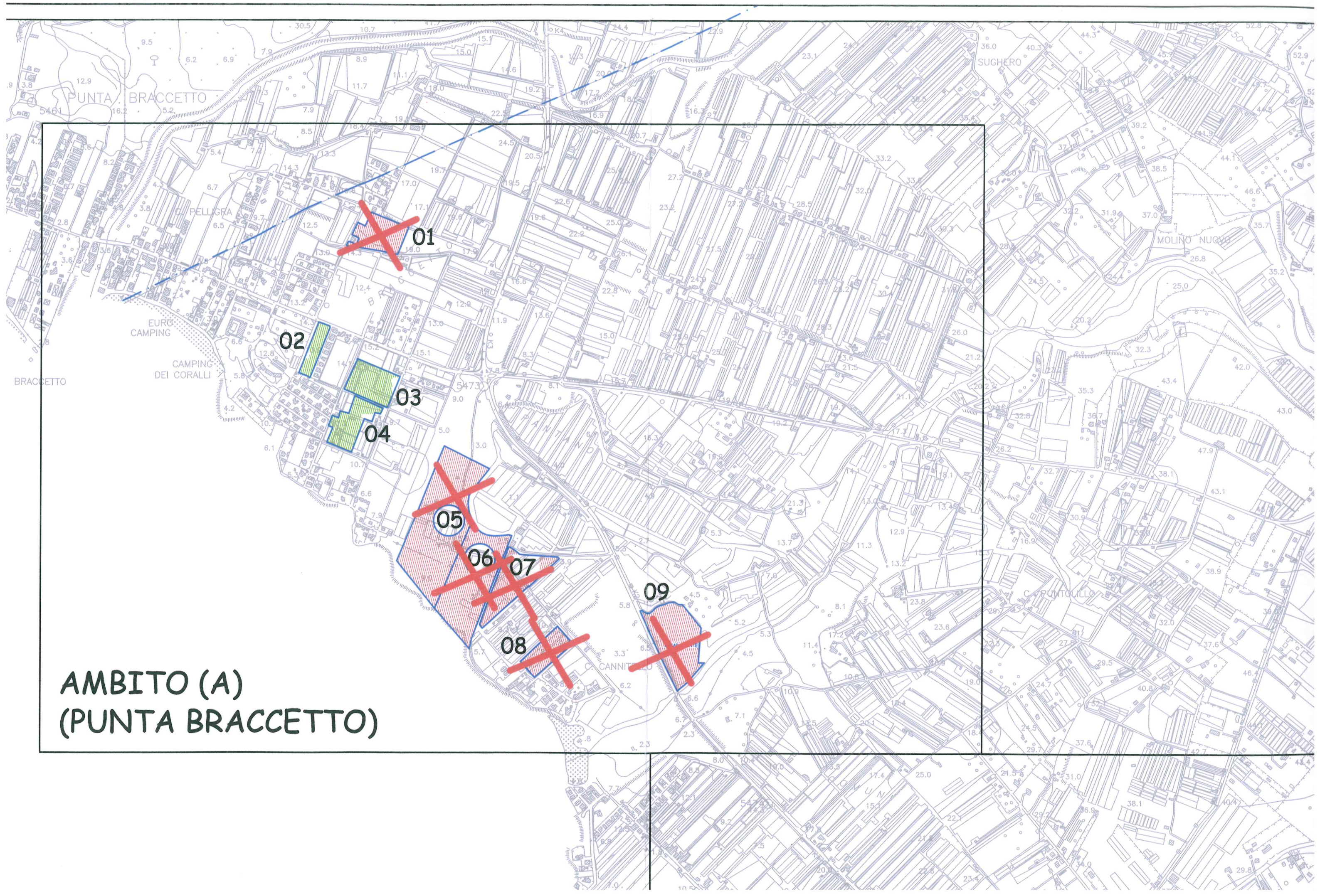

**AMBITO (A)**  
**(PUNTA BRACCETTO)**



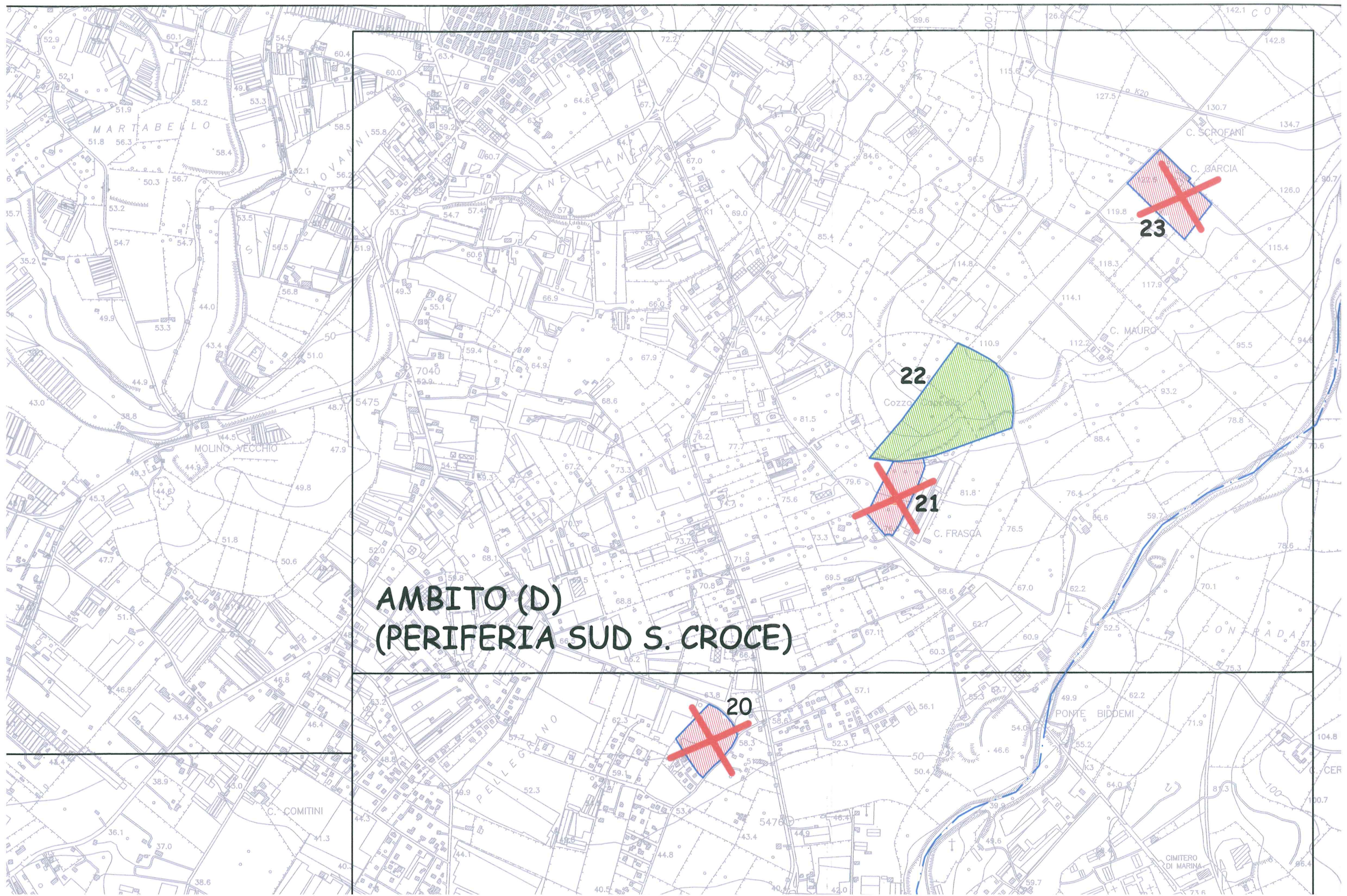

**AMBITO (D)  
(PERIFERIA SUD S. CROCE)**

23

22

21

20