

# COMUNE DI S. CROCE CAMERINA

(Provincia di Ragusa)

## Piano di lottizzazione in C.da Canestango.

Progetto Opere di Urbanizzazione comparto Zona Omogenea  
C1/ 8 e C1/ 8\*.  
S. Croce Camerina - via S. Iurato - Circonvallazione Canestango.

### ELENCO TAVOLE:

- |  |  |
|--|--|
| <input type="checkbox"/> Tav. 1 - Stralci Planimetrici:<br>- P. R. G. - e - Catastale; | <input type="checkbox"/> Relazione Tecnica;          |
| <input type="checkbox"/> Tav. 2 - Stralcio Planimetrico stato di fatto;                | <input type="checkbox"/> Analisi Prezzi;             |
| <input type="checkbox"/> Tav. 3 - Definizione intervento zona;                         | <input type="checkbox"/> Elenco Prezzi;              |
| <input type="checkbox"/> Tav. 4 - Perimetri Regolatori zona di intervento;             | <input type="checkbox"/> Computo Metrico Estimativo; |
| <input type="checkbox"/> Tav. 5 - Planimetria generale;                                | <input type="checkbox"/> Schema di Convenzione;      |
| <input type="checkbox"/> Tav. 6 - Schema Planivolumetrico;                             | <input type="checkbox"/> Capitolato Speciale         |
| <input type="checkbox"/> Tav. 7 - Schemi reti di distribuzione;                        | <input type="checkbox"/> Norme di Attuazione         |
| <input type="checkbox"/> Tav. 8 - Sezioni;   |  |
| <input type="checkbox"/> Tav. 9 - Particolari Costruttivi;                             |  |

### SCALA:

1:2000

### COMMITTENTI:

1. Toscano Paola;
2. Ragusa Giuseppe e Cappello Maria Teresa;
3. Pranio Salvatore e Rinaldi Maria;
4. MEDINVEST s.r.l.;
5. Mandarà Giovanni, Mandarà Salvatore,  
Moscariello Rosa e Petralia Rosa;
6. Lo Presti Emanuele e Piccitto Maria Stella;
7. Amenta Nunziata;
8. Amenta Giovanni;
9. Amenta Angela, Di Pasquale Maria Angela, Di  
Pasquale Angela, Di Pasquale Salvina e Panasia  
Giuseppina.

### I PROGETTISTI:

Arch. Fabrizio Arestia

Geom. F. Carmelo Dimartino

Arch. Vincenzo Cavalieri

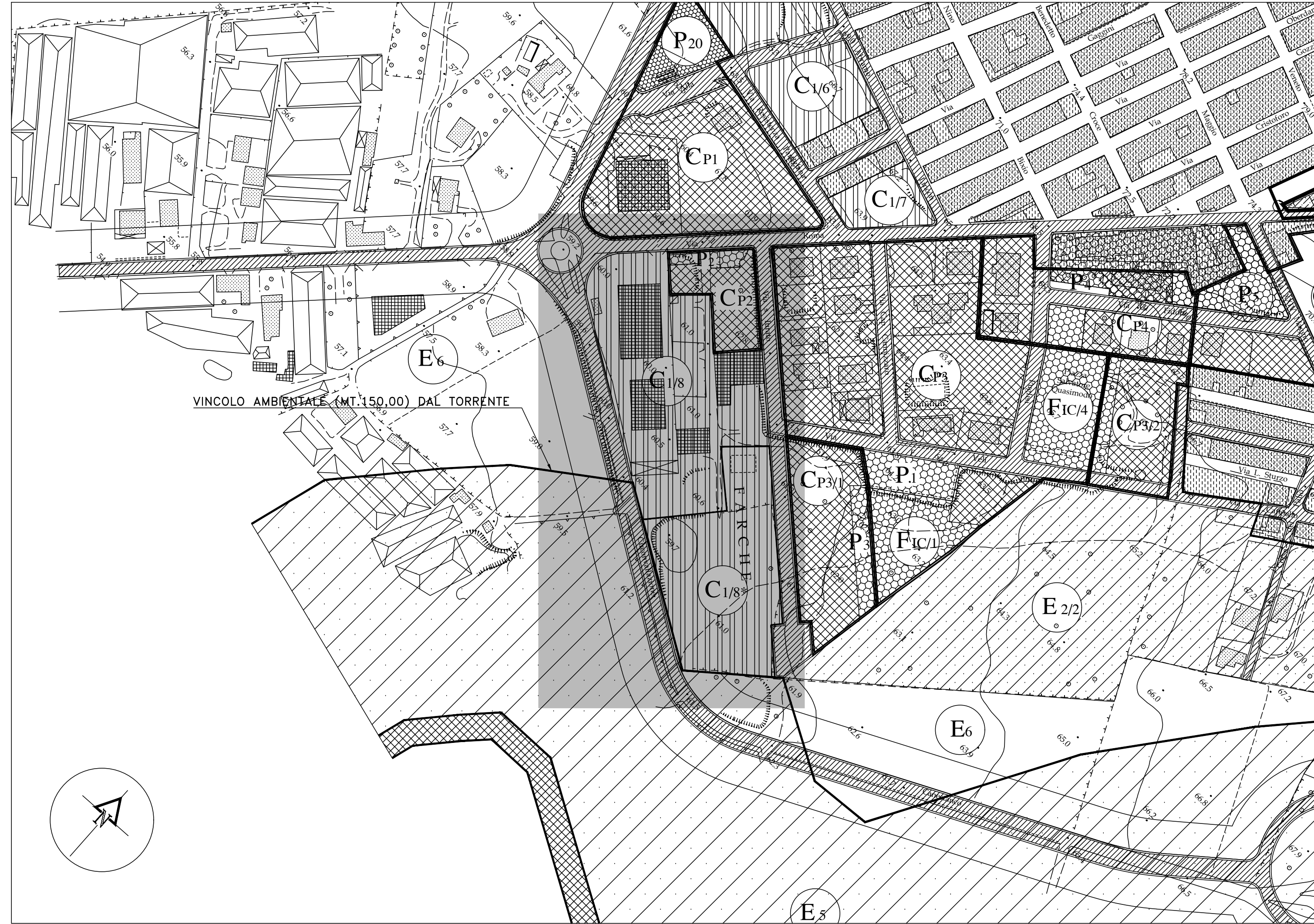

STRALCIO PLANIMETRICO DEL P. R. G. Scala 1:2000

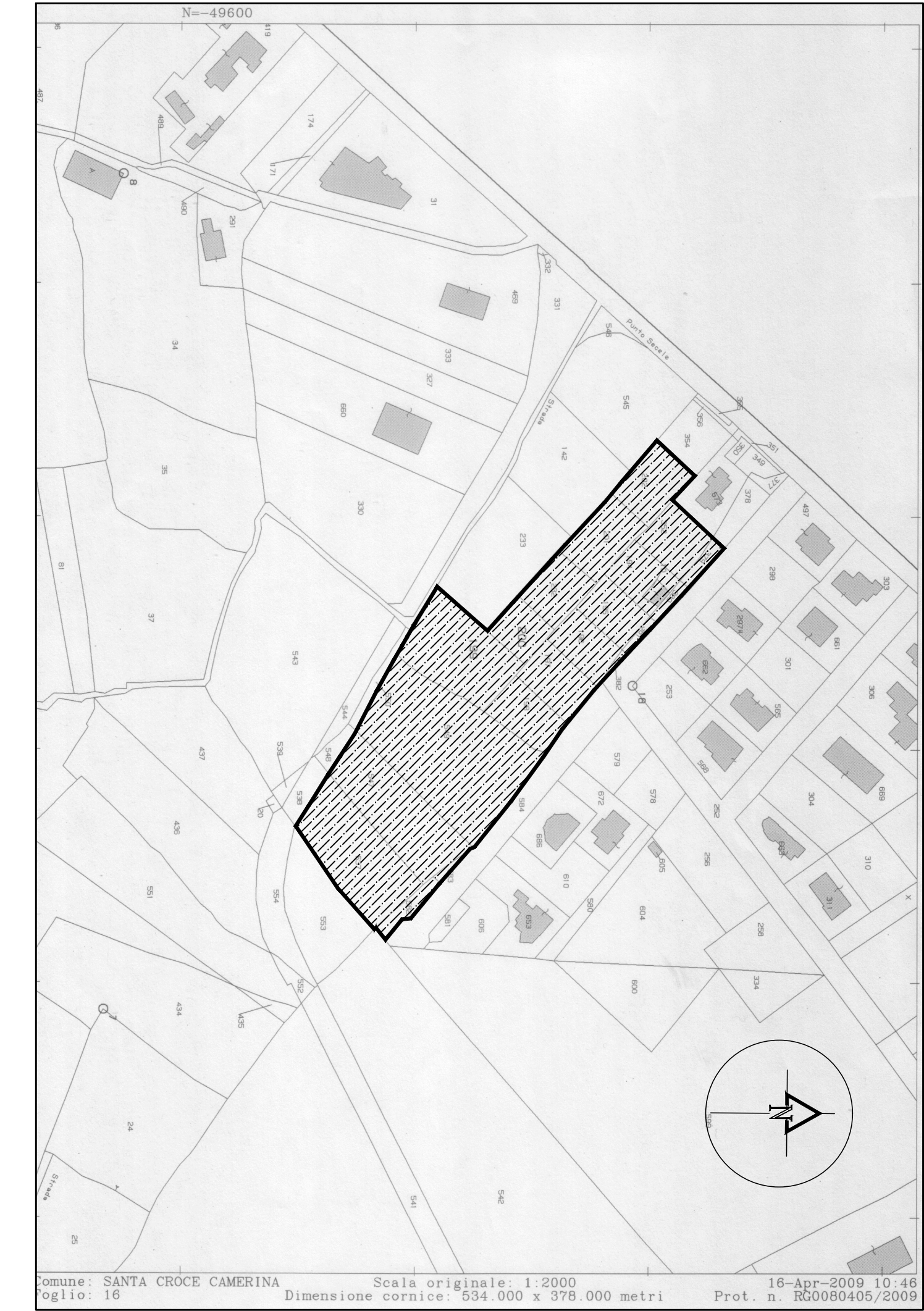

STRALCIO PLANIMETRICO CATASTALE  
Foglio 16 Scala 1:2000

### VISTI:

Area reserved for the list of officials who have reviewed the project.