REPUBBLICA ITALIANA

Regione Siciliana

REGIONE SICILIA

COMUNE DI SANTA CROCE CAMERINA

PROVINCIA DI RAGUSA

STUDIO GEOLOGICO A SUPPORTO DELLA REVISIONE DEL PIANO REGOLATORE GENERALE

CARTA DI SINTESI PER LA PIANIFICAZIONE GENERALE

SCALA 1:0.000

0 250 450 650 850 1000

L E G E N D A

IL GEOLOGO

Dott. Alfonso Parisi

TAV A2.2 dello schema di massima

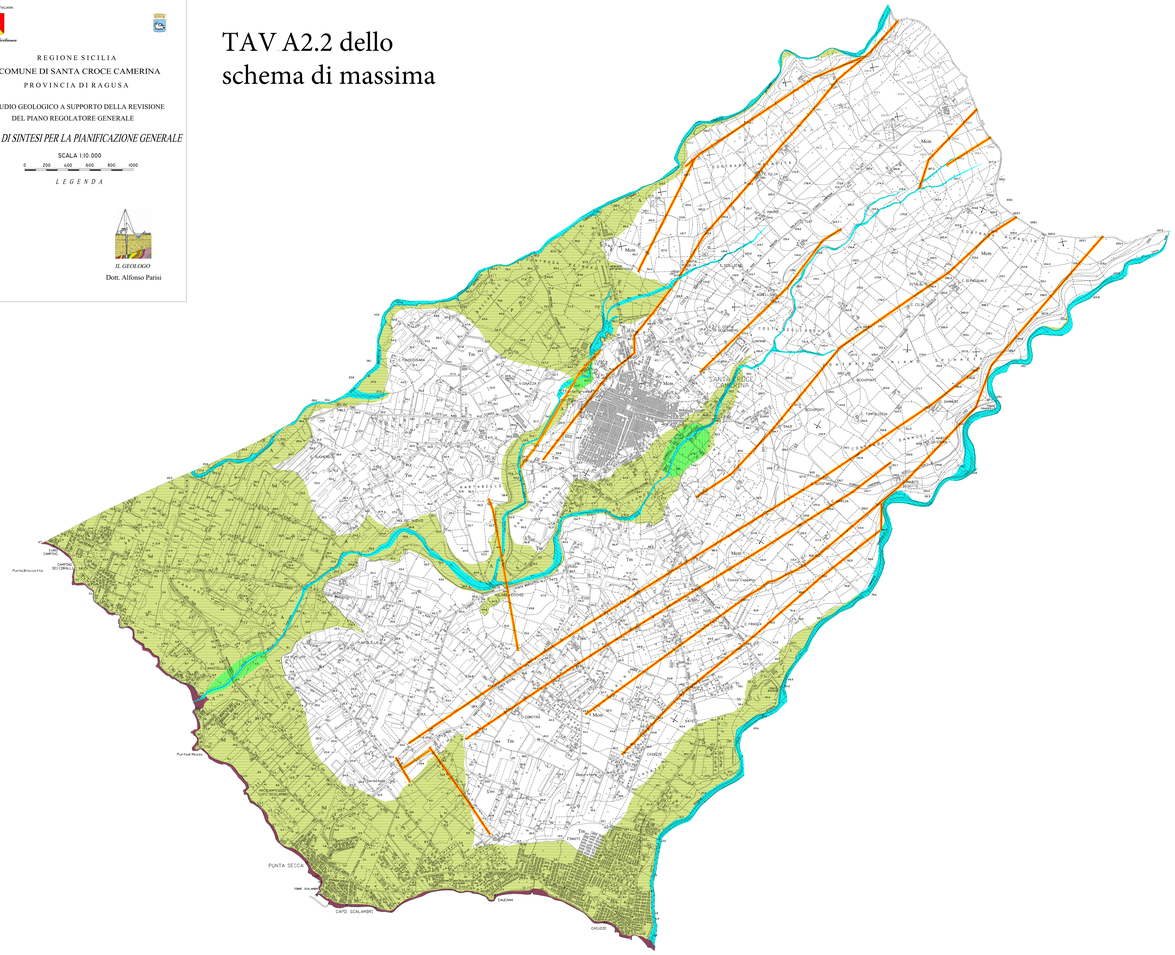
SANTA CROCE CAMERINA
PUNTA SECCA
CAPO SCALAMBRI
CAUCANA
CAVALIERE
Punta Braccetto
Punta Braccetto
Punta Secca
Marina di Ragusa
Tre Fontane
Cava Ispica
Cava d'Ispica
Cava Cuccaro
Cava Grande
Cava Lupo
Cava Scicli
Cava Santa Maria
Cava Santa Maria
Cava Santa Maria